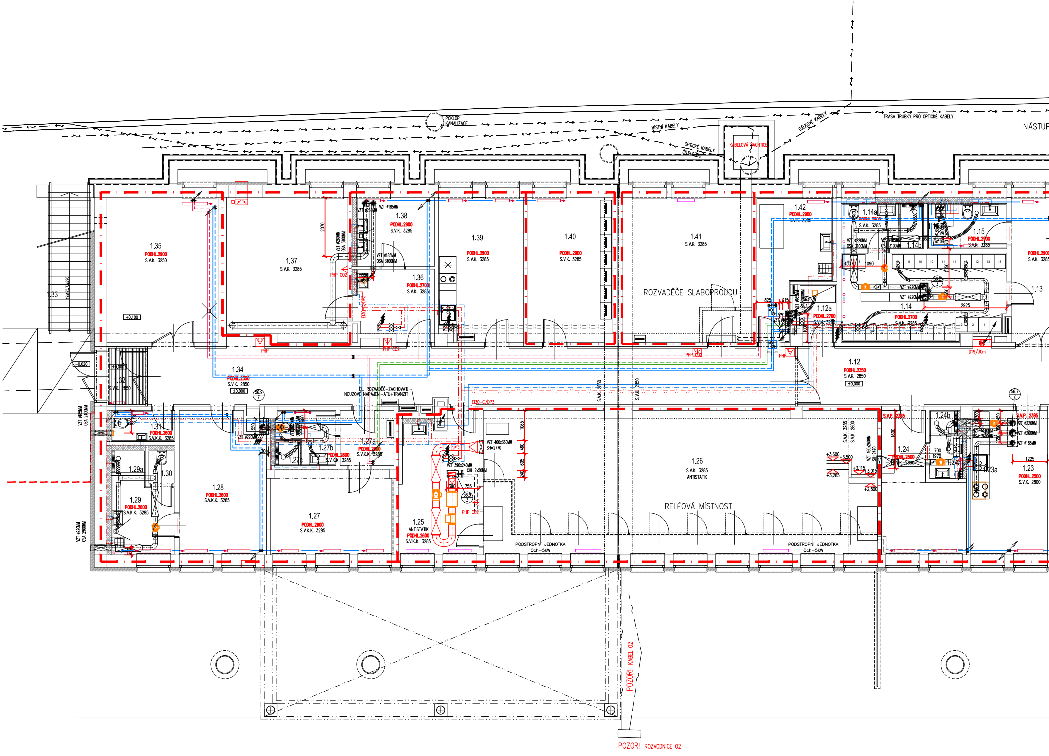
POKLOP KANALIZACE
MÍSTNÍ KABELY
OPTICKÉ KABELY ČDT+SŽDC
KABELOVÁ ŠACHTICE
DÁLKOVÉ KABELY
TRASA TRUBKY PRO OPTICKÉ KABELY
NÁSTUP
1.33
1.35
PODHL.2900
S.V.K. 3250
+0,100
1.37
S.V.K. 3285
2070
VZT ø260MM OSA 3100MM
PHP CO2
1.38
PODHL.2900
S.V.K. 3285
VZT ø185MM
VZT ø260MM
VZT ø185MM OSA 3100MM
1.36
PODHL.2700
S.V.K. 3285
EI30-C/DP3
PHP
PHP CO2
1.39
PODHL.2900
S.V.K. 3285
1.40
PODHL.2900
S.V.K. 3285
1.41
S.V.K. 3285
ROZVADĚČE SLABOPROUDU
PHP CO2
1.42
PODHL.2900
S.V.K. 3285
1.14a
PODHL.2900
S.V.K. 3285
VZT ø220MM OSA 3100MM
VZT ø185MM OSA 3100MM
1.14b
1.15
PODHL.2900
S.V.K. 3285
PODHL.2900
S.V.K. 3285
450
1090
1350
56.2 Z
VZT ø220MM
VZT ø220MM
350
2925
1.14
PODHL.2700
S.V.K. 3285
1.13
825
215
56.3 Z
VZT ø160MM
1.12a
PODHL.2700
S.V.K. 3285
PHP
D19/30m
1.12
PODHL.2350
S.V.K. 2850
±0,000
-0,020
±0,000
1.32
S.V.K. 2850
1.34
PODHL.2350
S.V.K. 2850
±0,000
56.9 Z
EL. ROZVADĚČ-ZACHOVAT! NOUZOVÉ NAPÁJENÍ-ATU+TRANZIT
EI30-C/DP3
S.V.K. 2850
S.V.K. 2850
VZT ø185MM OSA 2400MM
1.31
PODHL.2600
S.V.K.K. 3285
550
VZT ø220MM
300
1.29a
1.30
1.29
PODHL.2600
S.V.K.K. 3285
VZT ø220MM OSA 2900MM
1.28
PODHL.2600
S.V.K.K. 3285
1.27c
1.27b
PODHL.2600
S.V.K.K. 3285
1.27a
PODHL.2600
S.V.K.K. 3285
1.27
PODHL.2600
S.V.K.K. 3285
VZT 460x360MM SH=2770
1065
460
605
240
VZT 390x240MM
CHL 2x50MM
390
755
56.9 Z
PHP CO2
1.25
ANTISTATIK
PODHL.2600
S.V.K.K. 3285
1.26
S.V.K. 3285
ANTISTATIK
RELÉOVÁ MÍSTNOST
PODSTROPNÍ JEDNOTKA Qch=5kW
PODSTROPNÍ JEDNOTKA Qch=5kW
S.V.K. 3285
S.V.K. 2800
+3,600
+3,500
+3,285
+3,115
+3,015
+2,800
VZT 460x260MM SH=2470
S.V.P. 2385
1600
1.24b
1.24
PODHL.2500
S.V.K. 2800
700
1970
1.24a
VZT ø340MM OSA 2600MM
56.7 Z
S.V.P. 2385
VZT ø220MM
VZT ø260MM
VZT ø185MM
1225
1.23a
1.23
PODHL.2500
S.V.K. 2800
POZOR! KABEL 02
POZOR! ROZVODNICE 02

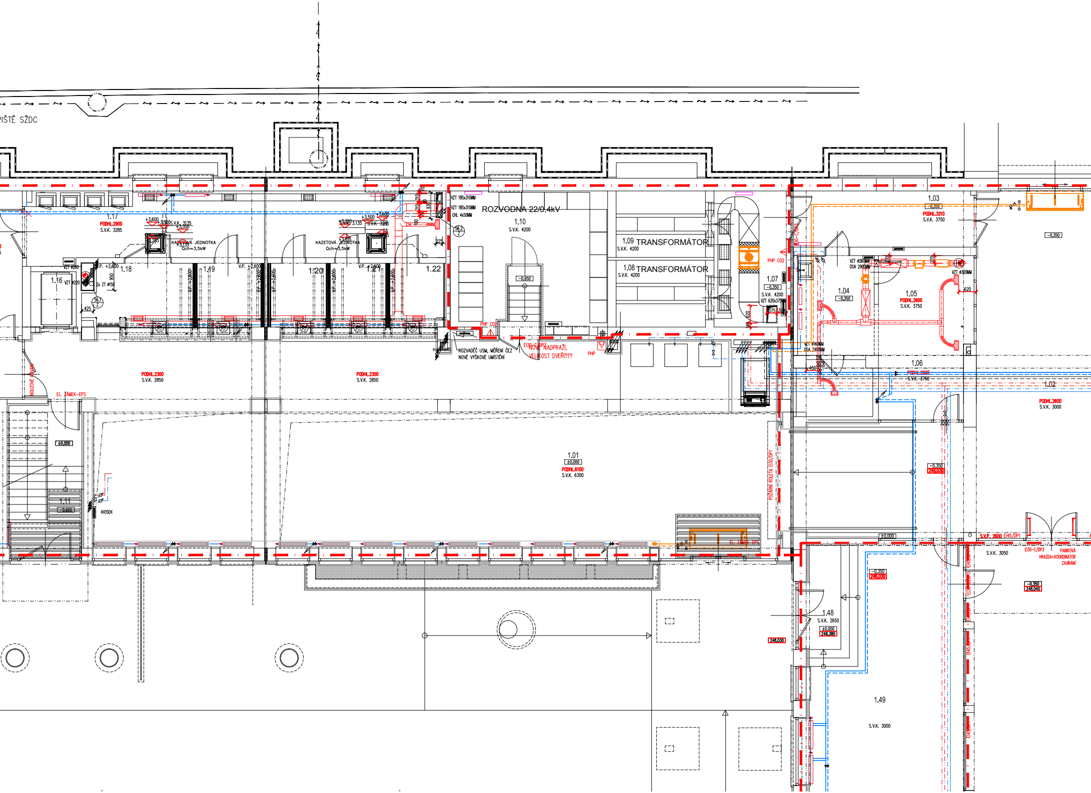

PIŠTĚ SŽDC
1.17
PODHL.2900
S.V.K. 3285
+3,600
+3,500
S.V.K. 3135
+3,350
KAZETOVÁ JEDNOTKA
Qch=3,5kW
+3,135
+3,285
VZT ø260
VZT ø220
2x ZT ø150
V.P. +2,600
950
425
56.1 Z
56.2 Z
1.16
1.18
1.19
1.20
1.21
1.22
V.P. +2,600
225
VZT 185x310MM
VZT 185x310MM
CHL 4x50MM
ROZVODNA 22/0,4kV
1.10
S.V.K. 4200
−0,950
PHP CO2
ROZVADĚČ USM, MĚŘENÍ ČEZ
NOVÉ VÝŠKOVÉ UMÍSTĚNÍ
EI30-C/DP3
NOVÉ NADPRAŽÍ,
VELIKOST DVEŘÍ???
PHP
1.09 TRANSFORMÁTOR
S.V.K. 4200
1.08 TRANSFORMÁTOR
S.V.K. 4200
1.07
−0,350
S.V.K. 4200
VZT 620x375MM
375
620
PHP CO2
1.03
−0,350
PODHL.3210
S.V.K. 3750
−0,350
1.04
−0,350
1.05
PODHL.2600
S.V.K. 3750
VZT ø260MM
OSA 2900MM
VZT ø300MM
620
VZT ø160MM
OSA 2900MM
450
1.06
PODHL.2600
S.V.K. 3750
1.02
PODHL.2600
S.V.K. 3000
PODHL.2300
S.V.K. 2850
PODHL.2300
S.V.K. 2850
NOUZOVÉ KOVÁNÍ
EL. ZÁMEK-EPS
±0,000
1.11
−0,600
KIOSEK
1.01
±0,000
PODHL.6100
S.V.K. 6300
POŽÁRNÍ ROLETA EI30/DP1
EL. ZÁMEK-EPS
±0,000
−0,350
248,030
S.V.P. 2600 EI45/DP1
S.V.K. 3050
EI30-C/DP3
PANIKOVÁ
HRAZDA+KOORDINÁTOR
ZAVÍRÁNÍ
−0,350
248,030
−0,350
248,040
1.48
S.V.K. 2650
±0,000
248,380
248,030
1.49
S.V.K. 3000

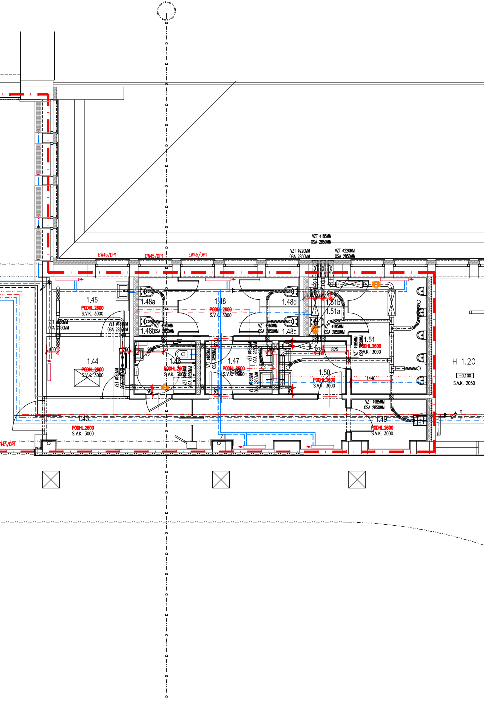
1.43
PODHL.2600
S.V.K. 3000
1.44
1.45
1.46
1.47
1.48
1.48a
1.48b
1.48c
1.48d
1.49
1.50
1.51
1.51a
1.51b
H 1.20
−0,100
S.V.K. 2050
EW45/DP1
VZT ⌀185MM
OSA 2850MM
VZT ⌀220MM
OSA 2850MM
ZTI
1440
825
400

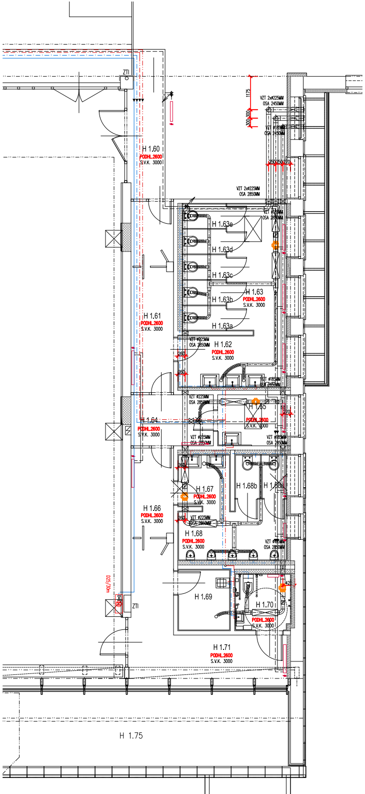
ZTI
H 1.60
H 1.61
H 1.62
H 1.63
H 1.63a
H 1.63b
H 1.63c
H 1.63d
H 1.63e
H 1.64
H 1.65
H 1.66
H 1.67
H 1.68
H 1.68a
H 1.68b
H 1.69
H 1.70
H 1.71
H 1.75
PODHL.2600
S.V.K. 3000
VZT 2x⌀225MM
OSA 2450MM
VZT 2x⌀225MM
OSA 2850MM
VZT ⌀225MM
OSA 2850MM
VZT ⌀185MM
OSA 2850MM
1175
300
250
260
220

SPECIFIKACE MÍSTNOSTÍ

OZN.	ÚČEL MÍSTNOSTI	PLOCHA	ČLENĚNÍ	PODLAHA	STĚNY	STROP	POZNÁMKA
H 1.01	VÝPRAVNÍ HALA	884,69		STÁVAJÍCÍ	STÁVAJÍCÍ	STÁVAJÍCÍ	
H 1.02	SCHODIŠTĚ DO 2.NP	3,83		STÁVAJÍCÍ	STÁVAJÍCÍ	STÁVAJÍCÍ	
H 1.03	CHODBA	15,09		STÁVAJÍCÍ	STÁVAJÍCÍ	STÁVAJÍCÍ	
H 1.04	ODPADÁ – VYUŽITO PRO VB	–					
H 1.05	ODPADÁ – VYUŽITO PRO VB	–					
H 1.06	ODPADÁ – VYUŽITO PRO VB	–					
H 1.07	ODPADÁ – VYUŽITO PRO VB	–					
H 1.08	ODPADÁ – VYUŽITO PRO VB	–					
H 1.09	ODPADÁ – VYUŽITO PRO VB	–					
H 1.10	ODPADÁ – VYUŽITO PRO VB	–					
H 1.11	ODPADÁ – VYUŽITO PRO VB	–					
H 1.12	ODPADÁ – VYUŽITO PRO VB	–					
H 1.13	ODPADÁ – VYUŽITO PRO VB	–					
H 1.14	CHODBA	10,56		STÁVAJÍCÍ	STÁVAJÍCÍ	STÁVAJÍCÍ	
H 1.15	ODPADÁ – VYUŽITO PRO VB	–					
H 1.16	ODPADÁ – VYUŽITO PRO VB	–					
H 1.17	ODPADÁ – VYUŽITO PRO VB	–		STÁVAJÍCÍ	STÁVAJÍCÍ	STÁVAJÍCÍ	
H 1.18	ODPADÁ – VYUŽITO PRO VB	–		STÁVAJÍCÍ	STÁVAJÍCÍ	STÁVAJÍCÍ	
H 1.19	ODPADÁ – VYUŽITO PRO VB	–		STÁVAJÍCÍ	STÁVAJÍCÍ	STÁVAJÍCÍ	
H 1.20	ŠATNA	8,21	NEVYUŽITO	STÁVAJÍCÍ	STÁVAJÍCÍ	STÁVAJÍCÍ	
H 1.21	POKLADNA	10,35	NEVYUŽITO	STÁVAJÍCÍ	STÁVAJÍCÍ	STÁVAJÍCÍ	
H 1.22	POKLADNA	10,35	NEVYUŽITO	STÁVAJÍCÍ	STÁVAJÍCÍ	STÁVAJÍCÍ	
H 1.23	KUCHYŇKA	10,07	NEVYUŽITO	STÁVAJÍCÍ	STÁVAJÍCÍ	STÁVAJÍCÍ	
H 1.24	WC PŘEDSÍŇ	1,68	NEVYUŽITO	STÁVAJÍCÍ	STÁVAJÍCÍ	STÁVAJÍCÍ	
H 1.25	WC	1,12	NEVYUŽITO	STÁVAJÍCÍ	STÁVAJÍCÍ	STÁVAJÍCÍ	
H 1.26	TELEFON	1,32	NEVYUŽITO	STÁVAJÍCÍ	STÁVAJÍCÍ	STÁVAJÍCÍ	
H 1.27	KANCELÁŘ REGIOJET	19,19	NEVYUŽITO	STÁVAJÍCÍ	STÁVAJÍCÍ	STÁVAJÍCÍ	
H 1.28	CHODBA-REGIOJET	9,50	NEVYUŽITO	STÁVAJÍCÍ	STÁVAJÍCÍ	STÁVAJÍCÍ	
H 1.29	WC PŘEDSÍŇ-REGIOJET	1,68	NEVYUŽITO	STÁVAJÍCÍ	STÁVAJÍCÍ	STÁVAJÍCÍ	
H 1.30	WC-REGIOJET	1,12	NEVYUŽITO	STÁVAJÍCÍ	STÁVAJÍCÍ	STÁVAJÍCÍ	
H 1.31	SKLAD-REGIOJET	6,39	NEVYUŽITO	STÁVAJÍCÍ	STÁVAJÍCÍ	STÁVAJÍCÍ	
H 1.32	RESTAURACE	46,28	NEVYUŽITO	STÁVAJÍCÍ	STÁVAJÍCÍ	STÁVAJÍCÍ	
H 1.33	SKLAD	3,76	NEVYUŽITO	STÁVAJÍCÍ	STÁVAJÍCÍ	STÁVAJÍCÍ	
H 1.34	SKLAD	8,70	NEVYUŽITO	STÁVAJÍCÍ	STÁVAJÍCÍ	STÁVAJÍCÍ	
H 1.35	SKLAD	10,25	NEVYUŽITO	STÁVAJÍCÍ	STÁVAJÍCÍ	STÁVAJÍCÍ	
H 1.36	PŘEDSÍŇ WC	1,24	NEVYUŽITO	STÁVAJÍCÍ	STÁVAJÍCÍ	STÁVAJÍCÍ	
H 1.37	WC	2,39	NEVYUŽITO	STÁVAJÍCÍ	STÁVAJÍCÍ	STÁVAJÍCÍ	
H 1.38	JÍDELNA – SAMOOBSLUHA	116,96	NEVYUŽITO	STÁVAJÍCÍ	STÁVAJÍCÍ	Q13 OPLÁŠTĚNÍ NOVÉ VZT	
H 1.39	UMÝVÁRNA NÁDOBÍ	12,00	NEVYUŽITO	STÁVAJÍCÍ	STÁVAJÍCÍ	STÁVAJÍCÍ	
H 1.40	ÚPRAVNA	14,35	NEVYUŽITO	STÁVAJÍCÍ	STÁVAJÍCÍ	STÁVAJÍCÍ	
H 1.41	SKLAD NÁPOJŮ	1,08	NEVYUŽITO	STÁVAJÍCÍ	STÁVAJÍCÍ	STÁVAJÍCÍ	
H 1.42	PŘEDSÍŇ	11,80	NEVYUŽITO	STÁVAJÍCÍ	STÁVAJÍCÍ	STÁVAJÍCÍ	
H 1.43	ZÁDVEŘÍ	5,77	NEVYUŽITO	STÁVAJÍCÍ	STÁVAJÍCÍ	STÁVAJÍCÍ	
H 1.44	CHLADÍRNA- PIVO	15,88	NEVYUŽITO	STÁVAJÍCÍ	STÁVAJÍCÍ	STÁVAJÍCÍ	
H 1.45	CHODBA	6,54	NEVYUŽITO	STÁVAJÍCÍ	STÁVAJÍCÍ	STÁVAJÍCÍ	
H 1.46	PŘÍJEM ZBOŽÍ	22,75	NEVYUŽITO	STÁVAJÍCÍ	STÁVAJÍCÍ	STÁVAJÍCÍ	
H 1.47	STROJOVNA	4,61	NEVYUŽITO	STÁVAJÍCÍ	STÁVAJÍCÍ	STÁVAJÍCÍ	
H 1.48	VÝTAH	2,16	NEVYUŽITO	STÁVAJÍCÍ	STÁVAJÍCÍ	STÁVAJÍCÍ	
H 1.49	PŘÍPRAVA MASA	8,66	NEVYUŽITO	STÁVAJÍCÍ	STÁVAJÍCÍ	STÁVAJÍCÍ	
H 1.50	CHLADÍRNA – MASO	2,50	NEVYUŽITO	STÁVAJÍCÍ	STÁVAJÍCÍ	STÁVAJÍCÍ	
H 1.51	CHLADÍRNA – TUKY	4,32	NEVYUŽITO	STÁVAJÍCÍ	STÁVAJÍCÍ	STÁVAJÍCÍ	
H 1.52	PŘEDSÍŇ WC ŽENY	1,35	NEVYUŽITO	STÁVAJÍCÍ	STÁVAJÍCÍ	STÁVAJÍCÍ	
H 1.53	WC ŽENY	0,94	NEVYUŽITO	STÁVAJÍCÍ	STÁVAJÍCÍ	STÁVAJÍCÍ	
H 1.54	PŘEDSÍŇ WC ŽENY	1,35	NEVYUŽITO	STÁVAJÍCÍ	STÁVAJÍCÍ	STÁVAJÍCÍ	
H 1.55	WC MUŽI	0,94	NEVYUŽITO	STÁVAJÍCÍ	STÁVAJÍCÍ	STÁVAJÍCÍ	
H 1.56	SKLAD OBALŮ	6,29	NEVYUŽITO	STÁVAJÍCÍ	STÁVAJÍCÍ	STÁVAJÍCÍ	
H 1.57	SCHODIŠTĚ	3,40	NEVYUŽITO	STÁVAJÍCÍ	STÁVAJÍCÍ	STÁVAJÍCÍ	
H 1.58	PŘÍPRAVA ZELENINY	28,32	NEVYUŽITO	STÁVAJÍCÍ	STÁVAJÍCÍ	STÁVAJÍCÍ	
H 1.59	PŘÍPRAVA ZELENINY	10,12	NEVYUŽITO	STÁVAJÍCÍ	STÁVAJÍCÍ	STÁVAJÍCÍ	
H 1.60	KOMUNIKAČNÍ PROSTOR	6,61		P09 SLINUTÁ DL.	OMÍTKA SÁDROVÁ	Q6 RASTR. PODHL. 2600 MM	SOKL(SLIN.DL.)V=100MM
H 1.61	KOMUNIKAČNÍ PROSTOR	10,36		P09 SLINUTÁ DL.	OMÍTKA SÁDROVÁ	Q6 RASTR. PODHL. 2600 MM	SOKL(SLIN.DL.)V=100MM
H 1.62	UMÝVÁRNA ŽENY	7,31		P01 SLINUTÁ DL.	OMÍTKA SÁDROVÁ	Q7 RASTR. PODHL. 2600 MM	SOKL(SLIN.DL.)V=100MM
H 1.63	UMÝVÁRNA WC ŽENY-VEŘEJNOST	9,56		P01 SLINUTÁ DL.	KERAM.OBKLAD	Q7 RASTR. PODHL. 2600 MM	KERAM.OBKLAD V. 2600
H 1.63a	WC KABINKA ŽENY-VEŘEJNOST	1,42		P01 SLINUTÁ DL.	KERAM.OBKLAD	Q7 RASTR. PODHL. 2600 MM	KERAM.OBKLAD V. 2600
H 1.63b	WC KABINKA ŽENY-VEŘEJNOST	1,42		P01 SLINUTÁ DL.	KERAM.OBKLAD	Q7 RASTR. PODHL. 2600 MM	KERAM.OBKLAD V. 2600
H 1.63c	WC KABINKA ŽENY-VEŘEJNOST	1,42		P01 SLINUTÁ DL.	KERAM.OBKLAD	Q7 RASTR. PODHL. 2600 MM	KERAM.OBKLAD V. 2600
H 1.63d	WC KABINKA ŽENY-VEŘEJNOST	1,42		P01 SLINUTÁ DL.	KERAM.OBKLAD	Q7 RASTR. PODHL. 2600 MM	KERAM.OBKLAD V. 2600
H 1.63e	WC KABINKA ŽENY-VEŘEJNOST	1,42		P01 SLINUTÁ DL.	KERAM.OBKLAD	Q7 RASTR. PODHL. 2600 MM	KERAM.OBKLAD V. 2600
H 1.64	OBSLUHA WC	5,35		P13 AKUSTICKÉ LINOLEUM	OMÍTKA SÁDROVÁ	Q6 RASTR. PODHL. 2600 MM	SOKL(SLIN.DL.)V=100MM
H 1.65	DENNÍ MÍSTNOST OBSLUHY WC	4,52		P13 AKUSTICKÉ LINOLEUM	OMÍTKA SÁDROVÁ	Q6 RASTR. PODHL. 2600 MM	SOKL(SLIN.DL.)V=100MM
H 1.66	KOMUNIKAČNÍ PROSTOR	9,26		P09 SLINUTÁ DL.	KERAM.OBKLAD	Q7 RASTR. PODHL. 2600 MM	KERAM.OBKLAD V. 2600
H 1.67	PŘEDSÍŇ-UMÝVARNA WC MUŽI	3,58		P01 SLINUTÁ DL.	KERAM.OBKLAD	Q7 RASTR. PODHL. 2600 MM	KERAM.OBKLAD V. 2600
H 1.68	PISOÁRY MUŽI-VEŘEJNOST	7,52		P01 SLINUTÁ DL.	KERAM.OBKLAD	Q7 RASTR. PODHL. 2600 MM	KERAM.OBKLAD V. 2600
H 1.68a	WC KABINKA MUŽI-VEŘEJNOST	1,46		P01 SLINUTÁ DL.	KERAM.OBKLAD	Q7 RASTR. PODHL. 2600 MM	KERAM.OBKLAD V. 2600
H 1.68b	WC KABINKA MUŽI-VEŘEJNOST	1,46		P01 SLINUTÁ DL.	KERAM.OBKLAD	Q7 RASTR. PODHL. 2600 MM	KERAM.OBKLAD V. 2600
H 1.69	ÚKLID	4,03		P01 SLINUTÁ DL.	KERAM.OBKLAD	Q7 RASTR. PODHL. 2600 MM	KERAM.OBKLAD V. 2600
H 1.70	WC IMOBILNÍ-VEŘEJNOST	4,15		P01 SLINUTÁ DL.	KERAM.OBKLAD	Q7 RASTR. PODHL. 2600 MM	KERAM.OBKLAD V. 2600
H 1.71	KOMUNIKAČNÍ PROSTOR	11,13		P09 SLINUTÁ DL.	KERAM.OBKLAD	Q6 RASTR. PODHL. 2600 MM	KERAM.OBKLAD V. 2600
H 1.72	NÁSTUPNÍ PLATÓ	37,68		P22 BETONOVÁ DLAŽBA	–	F10 VENKOVNÍ OMÍTKA	
H 1.73	RAMPA-ZELEŇ	16,77		P23 KAČÍREK+ZEMINA	–	F10 VENKOVNÍ OMÍTKA	
H 1.74	RAMPA IMOBILNÍ	12,69		P22 BETONOVÁ DLAŽBA	–	F10 VENKOVNÍ OMÍTKA	
H 1.75	RAMPA-ZELEŇ	34,13		P23 KAČÍREK+ZEMINA	–	F10 VENKOVNÍ OMÍTKA	
H 1.76	RAMPA-VSTUP NEVYUŽÍVANÝ	20,39		P22 BETONOVÁ DLAŽBA	–	F10 VENKOVNÍ OMÍTKA	
H 1.77	RAMPA-ZELEŇ	52,55		P23 KAČÍREK+ZEMINA	–	F10 VENKOVNÍ OMÍTKA	
H 1.78	RAMPA-ZÁSOBOVÁNÍ	5,85		BETONOVÁ STĚRKA	KZS	STÁVAJÍCÍ	
H 1.79	RAMPA-ZÁSOBOVÁNÍ	8,43		BETONOVÁ STĚRKA	KZS	STÁVAJÍCÍ	
	PLOCHA CELKEM	1575,17M²					

SPECIFIKACE MÍSTNOSTÍ

OZN.	ÚČEL MÍSTNOSTI	PLOCHA	ČLENĚNÍ	PODLAHA	STĚNY	STROP	POZNÁMKA
1.01	ODBAVOVACÍ HALA-ČEKÁRNA	188,58	VEŘEJNÉ	(P11) (P10) SLINUTÁ DLAŽBA	OM.SÁDR+OBKLAD	(Q1) PODHLED 2300+6100 (Q10) (Q11)	OBKL.STĚN ALUKOMPOZ. PANEL SOKL(SLIN.DL.)V=100MM
1.02	KOMUNIKAČNÍ PROSTOR	77,02	VEŘEJNÉ	(P03) SLINUTÁ DLAŽBA	OM.SÁDR+OBKLAD	(Q1) PODHLED 2600	OBKL.STĚN ALUKOMPOZ. PANEL SOKL(SLIN.DL.)V=100MM
1.02a	KOMUNIKAČNÍ PROSTOR-RAMPA	18,99	VEŘEJNÉ	(P19) (P03) SLINUTÁ DLAŽBA	OM.SÁDR+OBKLAD	(Q1) PODHLED 2600	OBKL.STĚN ALUKOMPOZ. PANEL SOKL(SLIN.DL.)V=100MM
1.03	CHODBA K TRANSFORMÁTORŮM	13,42	SPOLEČNÉ	(P03) SLINUTÁ DLAŽBA	OMÍTKA SÁDROVÁ	(Q6) RASTR. PODHL. 2600 MM	SOKL(SLIN.DL.)V=100MM
1.04	REGIOJET ZÁZEMÍ	5,37	NÁJEM	(P13) AKUSTICKÉ LINOLEUM	OMÍTKA SÁDROVÁ	(Q5) RASTR. PODHL. 2600 MM	KOBERCOVÁ LIŠTA +VINYL
1.05	REGIOJET POKLADNA	9,63	NÁJEM	(P15) ANTISTATICKÝ VINYL	OMÍTKA SÁDROVÁ	(Q5) RASTR. PODHL. 2600 MM	KOBERCOVÁ LIŠTA +VINYL
1.06	REGIOJET ČEKÁRNA	19,06	NÁJEM	(P03) SLINUTÁ DLAŽBA	OMÍTKA SÁDROVÁ	(Q5) RASTR. PODHL. 2600 MM	SOKL(SLIN.DL.)V=100MM
1.07	PŘÍSTUP K TRANSFORMÁTORŮM	12,7	SEE / SŽE	STÁVAJÍCÍ	OMÍTKA SÁDROVÁ	OMÍTKA SÁDROVÁ	STÁVAJÍCÍ
1.08	SŽDC, SEE/SŽE TRANSFORMÁTOR	7,66	SEE / SŽE	STÁVAJÍCÍ	STÁVAJÍCÍ	STÁVAJÍCÍ	STÁVAJÍCÍ
1.09	SŽDC, SEE/SŽE TRANSFORMÁTOR	7,62	SEE / SŽE	STÁVAJÍCÍ	STÁVAJÍCÍ	STÁVAJÍCÍ	STÁVAJÍCÍ
1.10	SŽDC, SEE/SŽE ROZVODNA VN22/0,4 kV	28,09	SEE / SŽE	STÁVAJÍCÍ	STÁVAJÍCÍ	STÁVAJÍCÍ	STÁVAJÍCÍ
1.11	VSTUP ZAMĚSTNANCI	15,08	SPOLEČNÉ	(P06) SLINUTÁ DLAŽBA	OMÍTKA SÁDROVÁ	OMÍTKA SÁDROVÁ	OBKL. STĚN LDT, V. 2040MM SOKL(SLIN.DL.)V=100MM
1.12	KOMUNIKAČNÍ PROSTOR	20,60	SPOLEČNÉ	(P04) SLINUTÁ DLAŽBA	OM.SÁDR+OBKLAD	(Q2) RASTR. PODHL. 2350 MM	OBKL. STĚN LDT, V. 2040MM SOKL(SLIN.DL.)V=100MM
1.12a	PŘÍRUČNÍ SKLAD	2,97	ČD RP ZAP	(P12) AKUSTICKÉ LINOLEUM	OMÍTKA SÁDROVÁ	(Q6) RASTR. PODHL. 2700 MM	KOBERCOVÁ LIŠTA +VINYL
1.13	ČD RP ZAP CHODBA	11,29	ČD RP ZAP	(P04) SLINUTÁ DLAŽBA	OM.SÁDR+OBKLAD	(Q4) RASTR. PODHL. 2900MM	OBKL. STĚN LDT, V. 2040MM SOKL(SLIN.DL.)V=100MM
1.14	ČD RP ZAP ŠATNA	17,96	ČD RP ZAP	(P04) SLINUTÁ DLAŽBA	OMÍTKA SÁDROVÁ	(Q6) RASTR. PODHL. 2700 MM	SOKL(SLIN.DL.)V=100MM
1.14a	ČD RP ZAP UMÝVÁRNA+WC	3,46	ČD RP ZAP	(P04) SLINUTÁ DLAŽBA	OMÍTKA SÁDROVÁ	(Q7) RASTR. PODHL. 2900 MM	KERAM.OBKLAD V. 2200
1.14b	ČD RP ZAP SPRCHA	1,42	ČD RP ZAP	(P02) SLINUTÁ DLAŽBA	OMÍTKA SÁDROVÁ	(Q7) RASTR. PODHL. 2900 MM	SOKL(SLIN.DL.)V=100MM
1.15	ČD RP ZAP UMÝVÁRNA+WC	3,18	ČD RP ZAP	(P05) SLINUTÁ DLAŽBA	OMÍTKA SÁDROVÁ	(Q7) RASTR. PODHL. 2900 MM	KERAM.OBKLAD V. 2200
1.15a	ČD RP ZAP ÚKLID	1,54	ČD RP ZAP	(P06) SLINUTÁ DLAŽBA	OMÍTKA SÁDROVÁ	(Q7) RASTR. PODHL. 2900 MM	KERAM.OBKLAD V. 2200
1.16	VÝTAH	3,12	SBBH/SNB	–	–	–	–
1.17	ČD RP ZAP ZÁZEMÍ	34,87	ČD RP ZAP	(P12) AKUSTICKÉ LINOLEUM	OMÍTKA SÁDROVÁ	(Q4) RASTR. PODHL. 2900 MM	KOBERCOVÁ LIŠTA +VINYL
1.18	ČD RP ZAP ÚSCHOVNA INFORMACE	8,56	ČD RP ZAP	(P09) ZDVOJENÁ KCE AKUSTICKÉ LINOLEUM	OMÍTKA SÁDROVÁ	(Q4) RASTR. PODHL.2900+2400 MM	AKUSTICKÝ OBKL. STĚN Q9 KOBERCOVÁ LIŠTA +VINYL
1.19	ČD RP ZAP MEZINÁRODNÍ POKLADNA	5,37	ČD RP ZAP	(P12) AKUSTICKÉ LINOLEUM	OMÍTKA SÁDROVÁ	(Q4) RASTR. PODHL.2900+2400 MM	AKUSTICKÝ OBKL. STĚN Q9 KOBERCOVÁ LIŠTA +VINYL
1.20	ČD RP ZAP POKLADNA VNITROSTÁTNÍ	4,67	ČD RP ZAP	(P09) ZDVOJENÁ KCE AKUSTICKÉ LINOLEUM	OMÍTKA SÁDROVÁ	(Q4) RASTR. PODHL.2900+2400 MM	AKUSTICKÝ OBKL. STĚN Q9 KOBERCOVÁ LIŠTA +VINYL
1.21	ČD RP ZAP POKLADNA VNITROSTÁTNÍ	4,67	ČD RP ZAP	(P09) ZDVOJENÁ KCE AKUSTICKÉ LINOLEUM	OMÍTKA SÁDROVÁ	(Q4) RASTR. PODHL.2900+2400 MM	AKUSTICKÝ OBKL. STĚN Q9 KOBERCOVÁ LIŠTA +VINYL
1.22	ČD RP ZAP POKLADNA REZERVA	4,67	ČD RP ZAP	(P09) ZDVOJENÁ KCE AKUSTICKÉ LINOLEUM	OMÍTKA SÁDROVÁ	(Q4) RASTR. PODHL.2900+2400 MM	AKUSTICKÝ OBKL. STĚN Q9, Q9a KOBERCOVÁ LIŠTA +VINYL
1.23	ČD RP ZAP DENNÍ MÍSTNOST	11,74	ČD RP ZAP	(P04) SLINUTÁ DLAŽBA	OMÍTKA SÁDROVÁ	(Q4) RASTR. PODHL. 2600 MM	SOKL(SLIN.DL.)V=100MM
1.23a	ČD RP ZAP KUCHŇSKÝ KOUT	2,01	ČD RP ZAP	(P04) SLINUTÁ DLAŽBA	OMÍTKA SÁDROVÁ	(Q4) RASTR. PODHL. 2600 MM	SOKL(SLIN.DL.)V=100MM
1.24	ČD RP ZAP ODPOČ. MÍSTN. VLAK. ČET	11,74	ČD RP ZAP	(P12) AKUSTICKÉ LINOLEUM	OMÍTKA SÁDROVÁ	(Q4) RASTR. PODHL. 2500+24000 MM	SOKL(SLIN.DL.)V=100MM
1.24a	ČD RP ZAP WC+UMÝVÁRNA	1,77	ČD RP ZAP	(P05) SLINUTÁ DLAŽBA	KERAM.OBKLAD	(Q7) RASTR. PODHL. 2400 MM	KERAM.OBKLAD V. 2400
1.24b	ČD RP ZAP SPRCHA	0,88	ČD RP ZAP	(P02) SLINUTÁ DLAŽBA	KERAM.OBKLAD	(Q7) RASTR. PODHL. 2600 MM	KERAM.OBKLAD V. 2600
1.25	SŽDC SSZT KANCELÁŘ SDĚLOVACÍ	13,45	SSZT	(P13) (P12) AKUSTICKÉ LINOLEUM	OMÍTKA SÁDROVÁ	(Q4) RASTR. PODHL. 2600 MM	KOBERCOVÁ LIŠTA +VINYL
1.26	SŽDC SSZT RELÉOVÁ MÍSTNOST	70,45	SSZT	(P15) ANTISTATICKÝ VINYL	STÁVAJÍCÍ	STÁVAJÍCÍ	STÁVAJÍCÍ
1.27	ČD DKV	12,95	ČD DKV	(P13) AKUSTICKÉ LINOLEUM	OMÍTKA SÁDROVÁ	(Q4) RASTR. PODHL. 2600 MM	SOKL(SLIN.DL.)V=100MM
1.27a	ČD DKV-PŘEDSÍŇ	3,83	ČD DKV	(P03) SLINUTÁ DLAŽBA	OMÍTKA SÁDROVÁ	(Q4) RASTR. PODHL. 2600 MM	SOKL(SLIN.DL.)V=100MM
1.27b	WC + UMÝVÁRNA	3,45	ČD DKV	(P01) SLINUTÁ DLAŽBA	KERAM.OBKLAD	(Q4) RASTR. PODHL. 2600 MM	KERAM.OBKLAD V. 2600
1.27c	SPRCHA	0,83	ČD DKV	(P02) SLINUTÁ DLAŽBA	KERAM.OBKLAD	(Q4) RASTR. PODHL. 2600 MM	KERAM.OBKLAD V. 2600
1.28	SSZT ŠATNA	15,13	SSZT	(P03) SLINUTÁ DLAŽBA	OMÍTKA SÁDROVÁ	(Q6) RASTR. PODHL. 2600 MM	SOKL(SLIN.DL.)V=100MM
1.29	SSZT UMÝVÁRNA	5,88	SSZT	(P01) SLINUTÁ DLAŽBA	KERAM.OBKLAD	(Q7) RASTR. PODHL. 2600 MM	KERAM.OBKLAD V. 2600
1.29a	SPRCHA	1,08	SSZT	(P02) SLINUTÁ DLAŽBA	KERAM.OBKLAD	(Q7) RASTR. PODHL. 2600 MM	KERAM.OBKLAD V. 2600
1.30	WC	1,22	SSZT	(P01) SLINUTÁ DLAŽBA	KERAM.OBKLAD	(Q7) RASTR. PODHL. 2600 MM	KERAM.OBKLAD V. 2600
1.31	WC + UMÝVÁRNA	2,47	SPOLEČNÉ	(P01) SLINUTÁ DLAŽBA	KERAM.OBKLAD	(Q7) RASTR. PODHL. 2600 MM	KERAM.OBKLAD V. 2600
1.32	ZÁDVEŘÍ	4,01	SPOLEČNÉ	(P04) SLINUTÁ DLAŽBA	OM.SÁDR+OBKLAD	(Q2) RASTR. PODHL. 2600 MM	OBKL. STĚN LDT, V. 2040MM SOKL(SLIN.DL.)V=100MM
1.33	VENKOVNÍ SCHODIŠTĚ	9,69	SPOLEČNÉ	STĚRKA VENKOVNÍ	KZS	–	–
1.34	KOMUNIKAČNÍ PROSTOR	49,93	SPOLEČNÉ	(P09) (P04) SLINUTÁ DLAŽBA	OM.SÁDR+OBKLAD	(Q2) RASTR. PODHL. 2350 MM	OBKL. STĚN LDT, V. 2040MM SOKL(SLIN.DL.)V=100MM
1.35	SŽDC/ČD KOLÁRNA	19,99	SPOLEČNÉ	(P01) SLINUTÁ DLAŽBA	OM.SÁDROVÁ+KER.OBKL	(Q6) RASTR. PODHL. 2900 MM	KERAM.OBKLAD V. 2100
1.36	SEE/SŽE PŘEDSÍŇ	7,38	SSZT	(P03) SLINUTÁ DLAŽBA	OMÍTKA SÁDROVÁ	(Q7) RASTR. PODHL. 2700 MM	SOKL(SLIN.DL.)V=100MM
1.37	SEE/SŽE BATERIE	21,29	SSZT	(P14) ČEDIČOVÁ DLAŽBA	OM.CEMENTOVÁ HLADKÁ	OM.CEMENTOVÁ HLADKÁ	SOKL(ČEDIČ.DL.)V=100MM
1.38	SKLAD	6,65	SSZT	(P14) ČEDIČOVÁ DLAŽBA	OMÍTKA SÁDROVÁ	(Q7) RASTR. PODHL. 2900 MM	SOKL(ČEDIČ.DL.)V=100MM
1.39	KOMERCE DENNÍ MÍSTNOST BEZP. AGENTURY	14,92	NÁJEM	(P12) AKUSTICKÉ LINOLEUM	OMÍTKA SÁDROVÁ	(Q4) RASTR. PODHL. 2900 MM	KOBERCOVÁ LIŠTA +VINYL
1.40	ROZVADĚČE	15,21	SPOLEČNÉ	(P15) ANTISTATICKÝ VINYL	OMÍTKA SÁDROVÁ	RASTR. PODHL. 2900 MM	KOBERCOVÁ LIŠTA +VINYL
1.41	SSTZ ROZVADĚČE SLABOPROUDU	23,10	SSZT	(P15) ANTISTATICKÝ VINYL	–	–	KOBERCOVÁ LIŠTA +VINYL
1.42	KOMERCE ÚKLID	10,54	NÁJEM	(P05) SLINUTÁ DLAŽBA	OMÍTKA SÁDROVÁ	(Q7) RASTR. PODHL. 2900 MM	KERAM.OBKLAD V. 2200
1.43	KOMUNIKAČNÍ PROSTOR	19,12	NÁJEM	(P03) SLINUTÁ DLAŽBA	KERAM.OBKLAD	(Q7) RASTR. PODHL. 2600 MM	SOKL(SLIN.DL.)V=100MM
1.44	OBSLUHA WC	6,29	NÁJEM	(P13) AKUSTICKÉ LINOLEUM	OMÍTKA SÁDROVÁ	(Q7) RASTR. PODHL. 2600 MM	SOKL(SLIN.DL.)V=100MM
1.45	DENNÍ MÍSTNOST OBSLUHY WC	5,85	NÁJEM	(P13) AKUSTICKÉ LINOLEUM	OMÍTKA SÁDROVÁ	(Q7) RASTR. PODHL. 2600 MM	SOKL(SLIN.DL.)V=100MM
1.46	WC IMOBILNÍ-VEŘEJNOST	4,32	NÁJEM	(P01) SLINUTÁ DLAŽBA	KERAM.OBKLAD	(Q7) RASTR. PODHL. 2600 MM	KERAM.OBKLAD V. 2600
1.47	UMÝVÁRNA WC ŽENY-VEŘEJNOST	4,56	NÁJEM	(P01) SLINUTÁ DLAŽBA	KERAM.OBKLAD	(Q7) RASTR. PODHL. 2600 MM	KERAM.OBKLAD V. 2600
1.48	PŘEDSÍŇ WC ŽENY-VEŘEJNOST	6,16	NÁJEM	(P01) SLINUTÁ DLAŽBA	KERAM.OBKLAD	(Q7) RASTR. PODHL. 2600 MM	KERAM.OBKLAD V. 2600
1.48a	WC KABINKA ŽENY-VEŘEJNOST	1,48	NÁJEM	(P01) SLINUTÁ DLAŽBA	KERAM.OBKLAD	(Q7) RASTR. PODHL. 2600 MM	KERAM.OBKLAD V. 2600
1.48b	WC KABINKA ŽENY-VEŘEJNOST	1,48	NÁJEM	(P01) SLINUTÁ DLAŽBA	KERAM.OBKLAD	(Q7) RASTR. PODHL. 2600 MM	KERAM.OBKLAD V. 2600
1.48c	WC KABINKA ŽENY-VEŘEJNOST	1,48	NÁJEM	(P01) SLINUTÁ DLAŽBA	KERAM.OBKLAD	(Q7) RASTR. PODHL. 2600 MM	KERAM.OBKLAD V. 2600
1.48d	WC KABINKA ŽENY-VEŘEJNOST	1,48	NÁJEM	(P01) SLINUTÁ DLAŽBA	KERAM.OBKLAD	(Q7) RASTR. PODHL. 2600 MM	KERAM.OBKLAD V. 2600
1.49	ÚKLIDOVÁ MÍSTN.+SKLAD	4,63	NÁJEM	(P01) SLINUTÁ DLAŽBA	KERAM.OBKLAD	(Q7) RASTR. PODHL. 2600 MM	KERAM.OBKLAD V. 2600
1.50	UMÝVÁRNA WC MUŽI-VEŘEJNOST	4,56	NÁJEM	(P01) SLINUTÁ DLAŽBA	KERAM.OBKLAD	(Q7) RASTR. PODHL. 2600 MM	KERAM.OBKLAD V. 2600
1.51	PISOÁRY MUŽI-VEŘEJNOST	11,51	NÁJEM	(P01) SLINUTÁ DLAŽBA	KERAM.OBKLAD	(Q7) RASTR. PODHL. 2600 MM	KERAM.OBKLAD V. 2600
1.51a	WC KABINKA MUŽI-VEŘEJNOST	1,48	NÁJEM	(P01) SLINUTÁ DLAŽBA	KERAM.OBKLAD	(Q7) RASTR. PODHL. 2600 MM	KERAM.OBKLAD V. 2600
1.51b	WC KABINKA MUŽI-VEŘEJNOST	1,48	NÁJEM	(P01) SLINUTÁ DLAŽBA	KERAM.OBKLAD	(Q7) RASTR. PODHL. 2600 MM	KERAM.OBKLAD V. 2600
1.52	ZÁDVEŘÍ – VYROVNÁVACÍ SCHODIŠTĚ	8,3	NÁJEM	(P18) POTĚR	OMÍTKA SÁDROVÁ	–	–
1.53	KOMERČNÍ NEGASTRO PROSTOR	67,88	NÁJEM	(P18) POTĚR	OMÍTKA SÁDROVÁ	–	–
1.54	SKLAD KOMERČNÍHO NEGASTRO PROSTORU	21,6	NÁJEM	(P18) POTĚR	OMÍTKA SÁDROVÁ	–	–
	PLOCHA CELKEM	1045,44M²					

500_LEGENDA VYTÁPĚNÍ

┅┅┅	TOPNÉ ROZVODY – OSTATNÍ PROSTORY
┅┅┅	TOPNÉ ROZVODY – VZDUCHOTECHNIKA
┅┅┅	TOPNÉ ROZVODY – 2.NP–REGIOJET
┅┅┅	TOPNÉ ROZVODY – 3.NP–REZERVA
┅┅┅	TOPNÉ ROZVODY – VÝPRAVNÍ HALA–REZERVA
┅┅┅	VEDENO POD STROPEM VEDLE SEBE
—	VEDENO NAD PODLAHOU NAD SEBOU

700_LEGENDA VZT:

—	PŘÍVODNÍ VZT POTRUBÍ
—	ODVODNÍ VZT POTRUBÍ
—	ROZVOD CHLADU (R410A)
—	IZOLACE VZT POTRUBÍ
← ⬅	ODVOD VZDUCHU
← ⇦	PŘÍVOD VZDUCHU
▭ ▭	NO ... NÁSTĚNNÝ OVLADAČ CHL/VZT
▭	ZAŘÍZENÍ

SH= ... SPODNÍ HRANA POTRUBÍ OD PODLAHY
HH= ... HORNÍ HRANA POTRUBÍ OD PODLAHY
SHR/HHR ... PŘECHOD SPODNÍ/HORNÍ HRANA ROVNÁ

PPU ... PROTIPOŽÁRNÍ UTĚSNĚNÍ PROSTUPU
(UCPÁVKA, TMEL, PĚNA A POD.)

POZNÁMKA PROSTUPY

PROSTUPY STROPNÍMI K-CEMI

- PROSTUPY ČTVERCOVÝCH ČI OBDÉLNÍKOVÝCH TVARŮ JSOU ŘEŠENY POMOCÍ LEMOVÁNÍ STROPNÍ KONSTRUKCE POMOCÍ JEDNOTLIVÝCH LEMŮ OZN. ZÁMEČNICKÝMI POLOŽKAMI. LEM KE TVOŘEN Z PLECHU TL. MIN. 6MM, (TVAR VIZ. JEDNOTLIVÉ ZÁMEČNICKÉ POLOŽKY) KTERÝ JE VLOŽEN DO VYBOURANÉHO OTVORU A S KONSTRUKCEMI PEVNĚ SPOJEN ZA POUŽITÍ VYSOKOPEVNOSTNÍ POLYMERCEMENTOVÉ MALTY A ADHÉZNÍHO MŮSTKU NA BÁZI CEMENTU.
- PROSTUPY S LEMOVACÍMI PRVKY BUDOU PO MONTÁŽI VŠECH INSTALACÍ ZABETONOVÁNY TAK, ABY JEDNOTLIVÉ INSTALACE BYLY ODDĚLENY OD ZABETONOVÁNÍ
- PROSTUPY KRUHOVÉ BUDOU PROVÁDĚNY POMOCÍ JÁDROVÝCH VRTŮ.
- PŘED BOURÁNÍM PROSTUPŮ NUTNO PŘIZVAT PROJEKTANTA STATIKY A DANOU SITUACI ZHODNOTIT NA STAVBĚ

POZOR!

- VEŠKERÉ BOURACÍ PRÁCE BUDOU PROVÁDĚNY S VELKOU OPATRNOSTÍ NA MOŽNOST NÁLEZU NEIDENTIFIKOVANÝCH KABELŮ VN, NN, SLABOPROUDU, SDĚLOVACÍCH KABELŮ, OPTICKÝCH KABELŮ A DALŠÍCH MOŽNÝCH VEDENÍ.
- KABELY NEBUDOU ODPOJOVÁNY, ANI JINAK UPRAVOVÁNY BEZ VYJÁDŘENÍ PŘÍSLUŠNÉHO SPRÁVCE.
- KABELY NENÍ MOŽNÉ PŘESEKNOUT!
- KABELY MOHOU BÝT POD NAPĚTÍM!

LEGENDA VNITŘNÍHO ROZVODU SÍTĚ

— TRASA VNITŘNÍCH SLABOPROUDÝCH ROZVODŮ ČD TELEMATIKA (POUZE INFORMATIVNĚ)

POZOR!!!

PO CELÉM OBJEKTU VÝPRAVNÍ BUDOVY VEDOU KABELOVÉ ROZVODY, KTERÉ ZAJIŠŤUJÍ PROVOZ VLAKŮ PO KOLEJIŠTI!!! TYTO KABELOVÉ ROZVODY SE NESMÍ PORUŠIT!!!! JEDNÁ SE SÍTĚ SILNOPROUDŮ A SLABOPROUDU SPOLEČNOSTÍ O2 Telefónica, UPC, PODA, SŽDC JEJICHŽ TRASA NENÍ ZNÁMA, A KTERÉ ZAJIŠŤUJÍ PROVOZ NA DRÁZE A NESMÍ DOJÍT K JEJICH POŠKOZENÍ!!! TRASA SÍTÍ ČD TELEMATIKA JE NAZNAČENA V PŮDORYSU
VEŠKERÉ BOURACÍ PRÁCE BUDOU PROVÁDĚNY S VELKOU OPATRNOSTÍ NA MOŽNOST NÁLEZU NEIDENTIFIKOVANÝCH KABELŮ VN, NN, SLABOPROUDU, SDĚLOVACÍCH KABELŮ, OPTICKÝCH KABELŮ A DALŠÍCH MOŽNÝCH VEDENÍ. KABELY NEBUDOU ODPOJOVÁNY, ANI JINAK UPRAVOVOVÁNY BEZ VYJÁDŘENÍ PŘÍSLUŠNÉHO SPRÁVCE. KABELY NENÍ MOŽNÉ PŘESEKNOUT! KABELY MOHOU BÝT POD NAPĚTÍM!

±0,000=248,38m.n.m=PODLAHA 1.NP

S

KOHL ARCHITEKTI

NEMOCNIČNÍ 43/483
702 00, OSTRAVA 1
WWW.KOHLARCHITEKTI.CZ
LABUZIK@KOHLARCHITEKTI.CZ

28. ŘÍJNA 960/178
70900, OSTRAVA 1
TEL/FAX:596955233
MOBIL: 777-334088

Stavba: Objekt:	REKONSTRUKCE VÝPRAVNÍ BUDOVY V ŽST. HAVÍŘOV
Část:	E_STAVEBNÍ ČÁST 100_STAVBA
Výkres:	PŮDORYS 1.NP_PROSTUPY NOVÝ STAV
Místo stavby:	ŽELEZNIČNÍ STANICE HAVÍŘOV ŽELEZNIČÁŘŮ 2/1300, HAVÍŘOV, OKRES KARVINÁ
Objednatel stavby:	SPRÁVA ŽELEZNIČNÍ DOPRAVNÍ CESTY , STÁTNÍ ORGANIZACE DLÁŽDĚNÁ 103/7, 110 00 PRAHA 1 – NOVÉ MĚSTO
Autor:	ING. ARCH. DANIEL LABUZÍK
Odpov.proj.	ING. ARCH. DANIEL LABUZÍK
Zpracoval:	YVETTA ROHALOVÁ
Formát:	2550x594
Datum:	05/2018
Měřítko:	1:75
Zakázka:	1079_NÁDRAŽÍ HAVÍŘOV
Stupeň:	DOKUMENTACE PRO POVOLENÍ A PROVEDENÍ STAVBY

SO-01
142